

УТВЕРЖДАЮ:
Министр лесного хозяйства хозяйства
Тверской области
(должность)
Барышков В.В. 
(Ф.И.О., подпись)
30.05.2019.
(Дата)

Акт
лесопатологического обследования № 3173

лесных насаждений Западнодвинского лесничества (лесопарка)
Тверской области (субъект Российской Федерации)

Способ лесопатологического обследования: 1. Визуальный
2. Инструментальный

Место проведения

Участковое лесничество	Урочище (дача)	Квартал (кварталы)	Выдел (выделы)	Площадь, га
Западнодвинское	Западнодвинское	257	6	5,0

Лесопатологическое обследование проведено на общей площади 5,0 га.

1. Визуальное лесопатологическое обследование.*

Наземное Дистанционное

1.1. На площади 5,0 га фактическая таксационная характеристика лесного насаждения соответствует (не соответствует) таксационному описанию (нужное подчеркнуть). Причины несоответствия _____

Список участков с выявленными несоответствиями приведен в приложении 1 к настоящему Акту.

1.2. Лесные насаждения с нарушенной и утраченной устойчивостью выявлены на площади 5,0 га:

Участковое лесничество	Урочище (дача)	Площадь, га		Причина ослабления (гибели)
		с нарушенной устойчивостью	с утраченной устойчивостью	
Западнодвинское	Западнодвинское			338
Итого				

Состояние обследованных лесных насаждений приведено в приложениях 1.1 – 1.4 к Акту в зависимости от метода проведения ЛПО.

1.3. В обследованных лесных участках прогнозируется:

Прогноз	Площадь, га
Ослабление лесных насаждений	
Усыхание лесных насаждений различной степени	
Развитие очагов вредных организмов	

1.4. Обнаружено загрязнение лесного участка отходами и выбросами:

промышленными

бытовыми

Вид загрязнения	Размеры загрязнения			Объем, кубм	Площадь загрязнения, га
	длина, м	ширина, м	высота, м		

ЗАКЛЮЧЕНИЕ

Оценка текущего санитарного и лесопатологического состояния лесных насаждений, назначенные профилактические мероприятия по защите лесов, агитационные мероприятия:

В Западнодвинском лесничестве Западнодвинском участковом лесничестве в квартале 257 выдел 6,

на площади 5,0 га текущее санитарное состояние - усыхание деревьев единичное, лесопатологическое - единичные

(не очаговые) местные поселения (заселение) стволовыми вредителями - назначено профилактические

биотехнические мероприятия (ПБМ) - улучшение условий обитания и размножения

насекомоядных птиц - развешивание искусственных гнездовий. (в количестве 20 штук)

Исполнитель работ по проведению лесопатологического обследования:

Ф.И.О.

Иванов А.И.

Подпись

Дата обследования 18.08.2018.

к акту лесопатологического обследования

Результаты проведения лесопатологического обследования лесных насаждений за

Участковое лесничество

Тверская область

Лесничество (лесопарк)

Западнодвинское

Субъект Российской Федерации

Уроцище (лесная дача)

Западнодвинское

Западнодвинское

Номер квартала	Номер выдела	Площадь выдела, га	Целевое назначение	Лесовое назначение	Категория защитных лесов	Номер лесопатологического выдела	Площадь лесопатологического выдела, га	Гического выдела, га	Состав	Порода	Возраст	Таксационная характеристика лесного насаждения				Число деревьев на пробе, шт.	Распределение деревьев по категориям состояния, %										Признаки повреждения деревьев	Доля поврежденных деревьев, %	Причина освидления, повреждена	Подлежит рубке, %	Назначенные мероприятия						
												средний диаметр, см	тип леса	полнота	бонитет		запас, куб. м/га	без признаков освидления	освидленные	освидленные	освидленные	уязвляющие	свежий сухостой	старый сухостой	свежий ветровал	старый ветровал						свежий бурелом	старый бурелом	аварийные деревья			
1	2	3	4	6	132	6	5,0	10	С	Е	75	26	26	0,7	1	320	17	18	19	20	21	22	23	24	25	26	27	28	29	30	31	32	33	34	площадь, га	вид	
257	6	5,0	6	132	6	5,0	10	С	Е	75	26	26	0,7	1	320	17	18	19	20	21	22	23	24	25	26	27	28	29	30	31	32	33	34	5,0	ШБМ	площадь, га	
Итого по выделу:																	50	40	5																		5,0

Показатели, не соответствующие таксационному описанию, отмечаются «*».

графа 4 "Э" эксплуатационные леса
132 защитные леса
149 нераспороченные леса

графа 5 "З" защитные леса
133 зеленые и лесопарковые зоны
148 запретные полосы лесов, расположенные вдоль водных объектов

графа 9 "Б" береза
148 запретные полосы лесов, расположенные в водохозяйственных зонах

графа 13 "С" сосна
148 запретные полосы лесов, расположенные в водохозяйственных зонах

графа 29 "Сл, Сб, Сч, Ск, Сф" сосны (лиственничные, брусничные, черничные, ефедные)
882 воздействия шхваловых и ураганных ветров текущего года, повреждение ствол деревьев

графа 31 "С" сосна
205 обрета корулей (вспах) свежий

графа 33 "С" сосна
217 стволы под кроной свежий

150 особо защитные участки
120 леса, расположенные в водохозяйственных зонах

Иван Древопидная
Ель, Ель, Ель, Ель
Ель (черничная, ельничная, доломовый, приручейный)

881 воздействия сильных ветров текущего года, повреждение наклон более 10°, кгиб или вывал деревьев

221 расщепление ствола в верхней части

222 расщепление ствола у комля

УИД уборка в уборка нелиственной древесины

Исполнитель работ по проведению ЛПО: Ф.И.О. Шамов А.И. Подпись _____
 Дата составления документа 06.05.2019 Телефон 8(48265)2-23-08

Абрис участка
Западнодвинское участковое лесничество квартал 257 выдел 6 площадь 5,0 га

М 1 : 10000

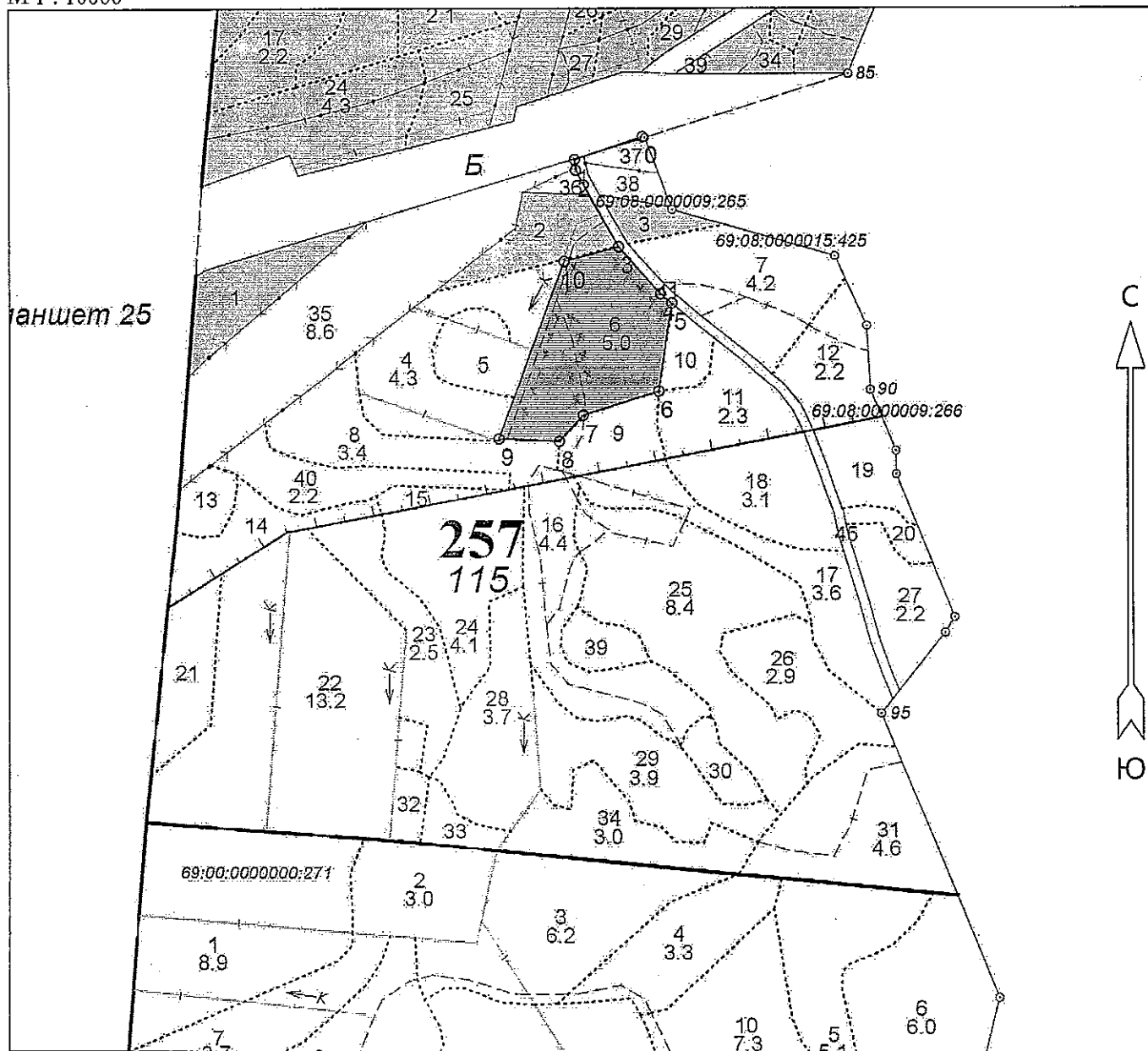

№ выдела	Ленты (круговые площадки) перечёта				
	№ ленты (площадки)	Длина, м	Ширина, м	Радиус, м	Площадь, га
6		ПБМ			

Номера точек	Координаты		Румбы линий	Длина, м	8 - 9	56° 05' 08.84"	31° 48' 10.314"	СЗ 88°	95
	Широта	Долгота							
0 - 1	56° 05' 24.23"	31° 48' 17.924"	ЮЗ 71°	113	9 - 10	56° 05' 08.972"	31° 48' 04.819"	СВ 20°	295
1 - 2	56° 05' 23.062"	31° 48' 11.741"	ЮВ 6°	17	10 - 3	56° 05' 17.915"	31° 48' 10.789"	СВ 75°	88
2 - 3	56° 05' 22.532"	31° 48' 11.836"	ЮВ 29°	137					
3 - 4	56° 05' 18.658"	31° 48' 15.736"	ЮВ 42°	99					
4 - 5	56° 05' 16.27"	31° 48' 19.541"	ЮВ 51°	23					
5 - 6	56° 05' 15.792"	31° 48' 20.587"	ЮЗ 9°	138					
6 - 7	56° 05' 11.387"	31° 48' 19.351"	ЮЗ 72°	124					
7 - 8	56° 05' 10.167"	31° 48' 12.502"	ЮЗ 43°	56					

Исполнитель работ по проведению лесопатологического обследования:

ФИО Иванов А.И. Подпись _____

Дата составления документа 05.05.2019г. Телефон 8(48265)2-23-08