

УТВЕРЖДАЮ:
Министр лесного хозяйства хозяйства
Тверской области
(должность)
Барышков В.В. *В.В. Барышков*
(Ф.И.О., подпись)
10.07.2010
(Дата)

Акт
лесопатологического обследования № 4600

лесных насаждений Фировского лесничества (лесопарка)
Тверской области (субъект Российской Федерации)

Способ лесопатологического обследования: 1. Визуальный
2. Инструментальный

Место проведения

Участковое лесничество	Урочище (дача)	Квартал (кварталы)	Выдел (выделы)	Площадь, га
Ранцевское	Кувшиновское	17	28	3,6

Лесопатологическое обследование проведено на общей площади 3,6 га.

1. Визуальное лесопатологическое обследование.*

Наземное

Дистанционное

1.1. На площади 3,6 га фактическая таксационная характеристика лесного насаждения соответствует (не соответствует) таксационному описанию (нужное подчеркнуть). Причины несоответствия _____

Список участков с выявленными несоответствиями приведен в приложении 1 к настоящему Акту.

1.2. Лесные насаждения с нарушенной и утраченной устойчивостью выявлены на площади 3,6 га:

Участковое лесничество	Урочище (дача)	Площадь, га		Причина ослабления (гибели)
		с нарушенной устойчивостью	с утраченной устойчивостью	
Ранцевское	Кувшиновское	3,6		343
Итого		3,6		

Состояние обследованных лесных насаждений приведено в приложениях 1.1 – 1.4 к Акту в зависимости от метода проведения ЛПО.

1.3. В обследованных лесных участках прогнозируется:

Прогноз	Площадь, га
Ослабление лесных насаждений	3,6
Усыхание лесных насаждений различной степени	
Развитие очагов вредных организмов	

1.4. Обнаружено загрязнение лесного участка отходами и выбросами:

промышленными

бытовыми

Вид загрязнения	Размеры загрязнения			Объем, кубм	Площадь загрязнения, га
	длина, м	ширина, м	высота, м		

ЗАКЛЮЧЕНИЕ

Оценка текущего санитарного и лесопатологического состояния лесных насаждений, назначенные профилактические мероприятия по защите лесов, агитационные мероприятия:

В Фировском лесничестве Ранцевского участкового лесничества в квартале 17 выдел 28 на площади 3,6 га текущее санитарное состояние - усыхание деревьев единичное

вследствие снеголома и сильных ветров прошлых лет, лесопатологическое - единичное

единичные (не очаговое) местные поселения (заселение) стволовых вредителей (короед-

(короед-типограф) назначены профилактические биотехнические мероприятия

(ПБМ) - улучшение условий обитания и размножения

насекомоядных птиц - развешивание искусственных гнездовий (в количестве 7 штук).

Исполнитель работ по проведению лесопатологического обследования:

Ф.И.О.

Черненко В. Д.

01.06.2020

Подпись

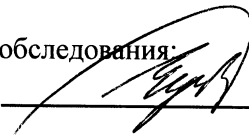

* Раздел включается в акт, в случае проведения лесопатологического обследования визуальным способом.

Результаты проведения лесопатологического обследования лесных насаждений за 12.06.20 20 20 г.

Субъект Российской Федерации Тверская область Лесничество (лесопарк) Фировское
Участковое лесничество Ранневское Урочище (лесная дача) Кувшиновское

Table with columns: Номер квартала, Номер выдела, Категория назначения, Площадь выдела, Номер лесопатологического выдела, Номер выдела, Площадь выдела, Таксационная характеристика (состав, порода, возраст, средняя высота, диаметр, тип леса, полнота, бонитет, запас), Число деревьев на пробе, Без признаков ослабления, Распределение деревьев по категориям состояния, Признаки повреждения, Доля поврежденных деревьев, Причина ослабления, Подлежит рубке, Назначенные мероприятия.

Показатели, не соответствующие таксационному описанию, отмечаются (*).
Исполнитель работ по проведению лесопатологического обследования:
Ф.И.О. Чернышова В.В. Подпись

Дата составления документа 04.06.2020 Телефон
в графе 32 указывается до 4% поврежденных если более то уже ВСР (выделенное красным для информации удалить и не печатать)

Абрис участка

М 1:10000

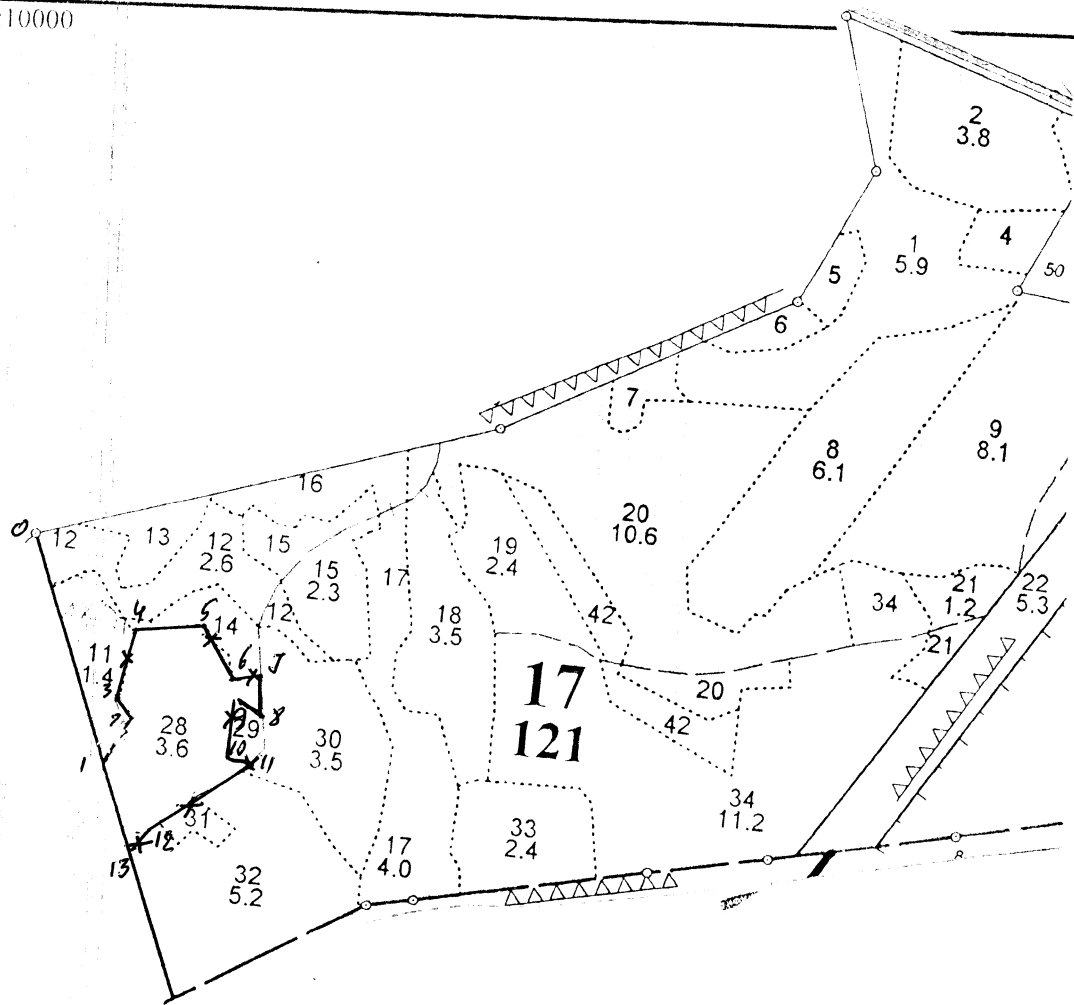

№ выдела	Ленты (круговой площадки) перечета				
	№ ленты (площадки)	длина, м	ширина, м	радиус, м	площадь, га
28	1	176 м			86

Номера точек	Координаты		Румбы линий		Длина, м
	С	В			
0 - 1	57 00 19.51	34 07 07.18	ЮЗ		
1 - 2	57 00 09.31	34 07 14.34	СВ	30	315
2 - 3	57 00 11.84	34 07 15.93	СЗ	15	74
3 - 4	57 00 12.75	34 07 15.37	С	47	30
4 - 5	57 00 16.11	34 07 15.37	СВ	0	90
5 - 6	57 00 16.51	34 07 19.03	ЮВ	72	90
6 - 7	57 00 14.86	34 07 22.36	ЮВ	50	52
7 - 8	57 00 14.19	34 07 22.80	СВ	52	34
8 - 9	57 00 12.34	34 07 26.30	ЮВ	70	40
9 - 10	57 00 12,36	34 07 23.77	СЗ	15	50
10 - 11	57 00 10.90	34 07 22.98	ЮВ	73	45
11 - 12	57 00 10.84	34 07 25.11	ЮЗ	5	76
12 - 13	57 00 06.99	34 07 17.60	ЮЗ	43	160
13 - 1	57 00 05.69	34 07 16.42	СЗ	25	30
				30	120

Абрис участка

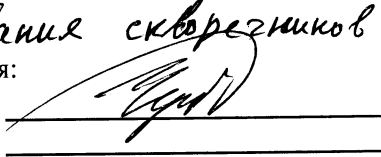
Условные обозначения: *x x - места развешивания скворечников*
Исполнитель работ по проведению лесопатологического обследования:
Ф.И.О. Черненко В. Д. Подпись 
Дата составления документа 04.06.2020 Телефон _____